

A.P.E.L. GROUPE SCOLAIRE ST LAURENT : ÉCOLE ET COLLÈGE Adhésion - Année Scolaire 2023-2024

Chers parents, l'A.P.E.L, c'est : L'ASSOCIATION DES PARENTS D'ÉLÈVES DE L'ENSEIGNEMENT LIBRE
pour l'école et le collège.

C'est une équipe de parents-bénévoles qui participent
concrètement à la vie de l'établissement.
Elle contribue au dynamisme de l'établissement en participant
à son animation, et en y développant des projets.



Son rôle est :

- d'accueillir, de rassembler et d'informer les familles
- d'organiser des manifestations dont les bénéfices permettent de soutenir les projets d'établissements
- d'être présente à la vie interne de l'école (représentation auprès de l'OGEC)
- d'être présente dans les relations extérieures de l'établissement (restaurant scolaire notamment)
- de participer à l'animation pastorale

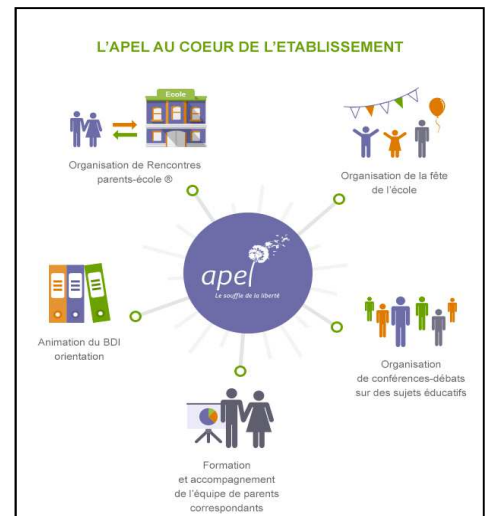

POURQUOI ADHERER A L'APEL?

« Nous sommes mobilisés pour que chaque parent d'élève ait toute sa place et exerce ses responsabilités de parent au sein de la société »

Projet du mouvement des Apel



L'Apel est la seule association de parents d'élèves reconnue dans le Statut de l'Enseignement catholique



L'Apel est le **porte-parole** de tous les parents d'enfants scolarisés dans l'Enseignement catholique



L'Apel nationale est reconnue et régulièrement **consultée** par les ministères, par l'Assemblée nationale et par le Sénat

L'Apel met en œuvre des actions au niveau de votre établissement, mais également aux niveaux départemental, académique et national



Au niveau de l'établissement,
l'Apel représente les parents au conseil d'établissement, aux conseils de classe, aux conseils de discipline, ainsi qu'au sein de l'organisme de gestion (l'Ugec).



Aux niveaux académique et départemental,
l'Apel siège à l'Urogec, à l'Udogec, au Caec et au Codiec, organismes chargés de la coordination de l'Enseignement catholique et de la répartition des moyens.



Au niveau national,
l'Apel nationale représente les parents auprès des instances nationales de l'Enseignement catholique. Elle y porte leur voix et participe à la rédaction des textes officiels. Elle les représente également auprès des pouvoirs publics.

POURQUOI COTISER A L'APEL?



La cotisation qui vous est demandée doit donc permettre de financer les actions menées à ces différents échelons. Elle permet, entre autres de proposer et de maintenir les services suivants :

L'APEL DÉFEND LA LIBERTÉ DE CHOIX DE L'ÉCOLE

Si les parents ont la possibilité de choisir librement l'école de leur enfant, c'est parce que des hommes et des femmes se sont battus pour que cette liberté existe et perdure.

Et parce qu'il n'est pas de liberté sans moyens de l'exercer, l'Apel se bat encore aujourd'hui concrètement, à tous les niveaux, pour obtenir des postes d'enseignants et des moyens financiers suffisants pour permettre aux établissements de l'Enseignement catholique de fonctionner et de répondre à la demande des familles.



L'abonnement au magazine de l'Apel Famille & éducation : des informations pratiques et utiles sur la vie scolaire, les questions éducatives...



L'accès au site internet www.apel.fr, qui permet aux parents de se tenir informés de l'actualité scolaire et éducative et de l'actualité de l'Apel

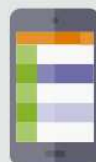

La plateforme téléphonique Apel service (01 44 93 30 71), où une équipe de spécialistes répond aux questions éducatives et scolaires



Un accueil gratuit et personnalisé par le Service d'information et conseil aux familles qui répond à toutes vos questions

Adhésion à l'APEL

En devenant adhérent à l'APEL St Laurent, vous devenez **adhérent de l'APEL Nationale, l'APEL de l'Académie de Lyon et l'APEL du Rhône. Le montant de l'année scolaire 2023-2024 est de 24,00 €.** (5,90 € si vous adhérez déjà, pour l'année 2023-2024, à l'APEL dans un autre établissement)

A noter dans vos agendas :

Assemblée Générale : mardi 3 octobre 2023 à 20h00 en salle OPUS au Collège

**N'hésitez pas à prendre contact avec l'A.P.E.L afin de mutualiser nos dynamismes
C'est le carburant de notre association, pour nos enfants!
Toutes les bonnes volontés sont les bienvenues !**

Pour tous renseignements complémentaires : adresse mail : stlaurent.apel@gmail.com
Contact : Présidentes, Séverine Carret (06 83 03 04 09) et Noémie Chazaud (06 50 77 50 33)